

Radiagnostica San Michele



Ambulatorio privato accreditato
CONVENZIONATO con il SSN

Direttore sanitario: Dr. Gregor Klahr

Via delle Querce, 7 - 61032 Fano (PU)

www.radiologiasanmichele.it - mail: info@radiologiasanmichele.it

Tel. 0721/827561

L'ambulatorio si trova nella zona ex-zuccherificio di Fano al piano terra; ampio parcheggio; brevi tempi di attesa. Si eseguono esami di:

- **RX, ECOgrafia, MOC (Densitometria DEXA)** in convenzione con il servizio sanitario nazionale (SSN) e in libera professione
- **Eco color DOPPLER e TC CONE BEAM** in libera professione

Per esami in libera professione i tempi di attesa sono di pochi giorni; per esami di **Eco, RX e MOC a carico del SSN** il tempo di attesa varia secondo la disponibilità dei fondi.

I referti degli esami vengono rilasciati immediatamente.

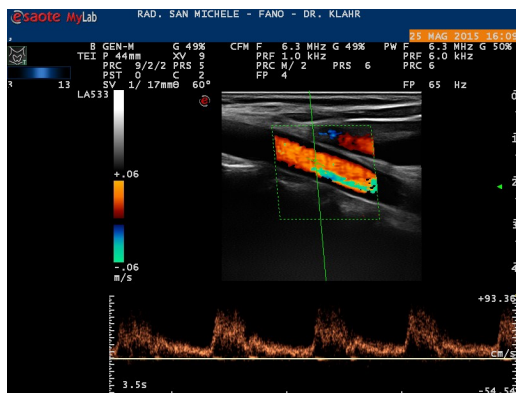

Prenotazioni e Info: LU-VEN ore 9.00-12.00
Tel. 0721/82 75 61



Radiodiagnostica San Michele srl - Fano
Ambulatorio privato convenzionato – Tel. 0721 / 82 75 61

TC CONE BEAM 3D

dentale e maxillo-facciale

I punti di forza della TC Cone Beam volumetrica rispetto a TAC (Dentalscan) tradizionali:

- **Dosi di radiazioni MOLTO ridotte**
- **Diagnosi precisa della SINUSITE**
- **Ottima qualità delle immagini 3D:**
 - paziente seduto, poggia-mento stabile
 - meno artefatti dovuti a impianti metallici
 - 2 livelli di risoluzione (alta/standard)
 - 4 campi visivi a scelta (6x6-14,5x13cm)

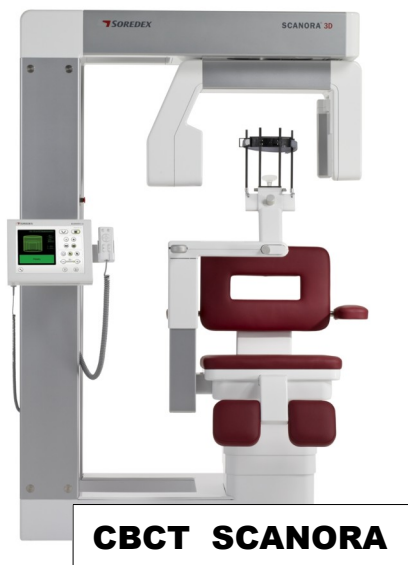
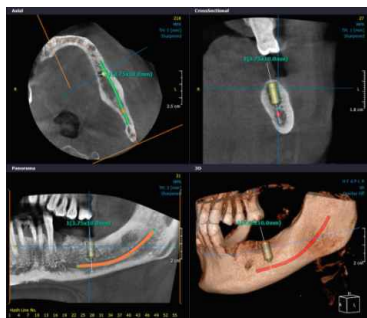

*Appuntamenti entro pochi giorni,
l'esito su CD viene rilasciato subito:*

- **ARCATA singola/doppia**
- **Cavo rinofaringeo**
- **Cavità nasale e seni paranasali**
- **ATM bilaterale**
- **Dettagli osteostrutturali di:**
 - mascella, cranio,*
 - mandibola,*
 - osso temporale,*
 - mastoidi, ecc.*